

Schnitt A

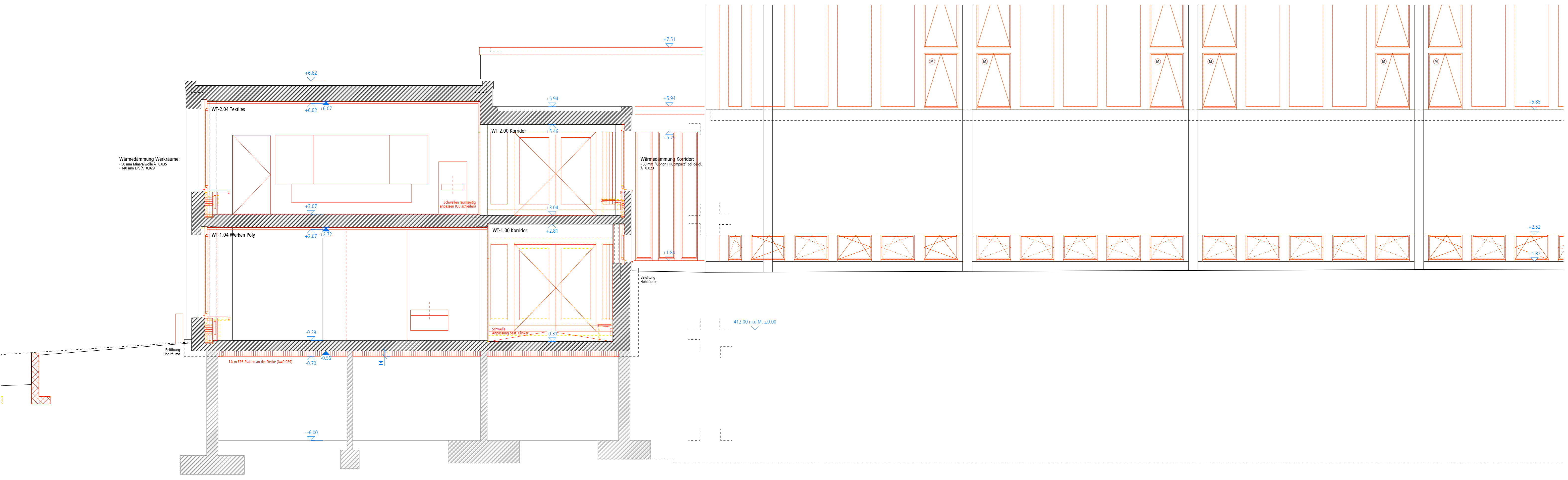

Schnitt B

Index	Datum	Änderung	Zeichner

<ul style="list-style-type: none"> Bestand Abbruch Stahlbeton Beton vorfabriziert Backstein Kalksandstein Dämmung Massivholz Holzwerkstoff Naturstein RB roher Boden FB fertig Boden 	<p>B1 Bau 1 B2 Bau 2 HW Holzwerktrakt TH Turnhallentrakt</p>
--	--

Sämtliche Masse verstehen sich als Rohmass. Türhöhen sind von OK fertig Boden bis UK inkl. Sturz. Alle Masse sind vom Unternehmer eigenverantwortlich am Bau zu prüfen. Unstimmigkeiten sind der Bauleitung unverzüglich mitzuteilen.

Wichtige Koordinaten: ±0.00 = 412.00 m ü.M.

Stand 08.04.2019

Objekt: Gesamtrenovierung Schulanlage Schollenholz, Fliederstrasse 10, 8500 Frauenfeld
 Bauherr: Primarschulgemeinde Frauenfeld, St. Gallerstrasse 25, 8501 Frauenfeld

095 Werktrakt Schnitt A, B

Planummer: 095.WT.50.003
 Architekt: Lauener Baer Architekten Ballerstrasse 29 8500 Frauenfeld T 052 725 01 70 www.lauenerbaer.ch

Ausschreibung
 Format: 10559.4
 Masstab: 1:50
 Erstellt: 03.01.2019
 Revidiert: 08.04.2019
 Zeichner: pl, sq