

Erdgeschoss

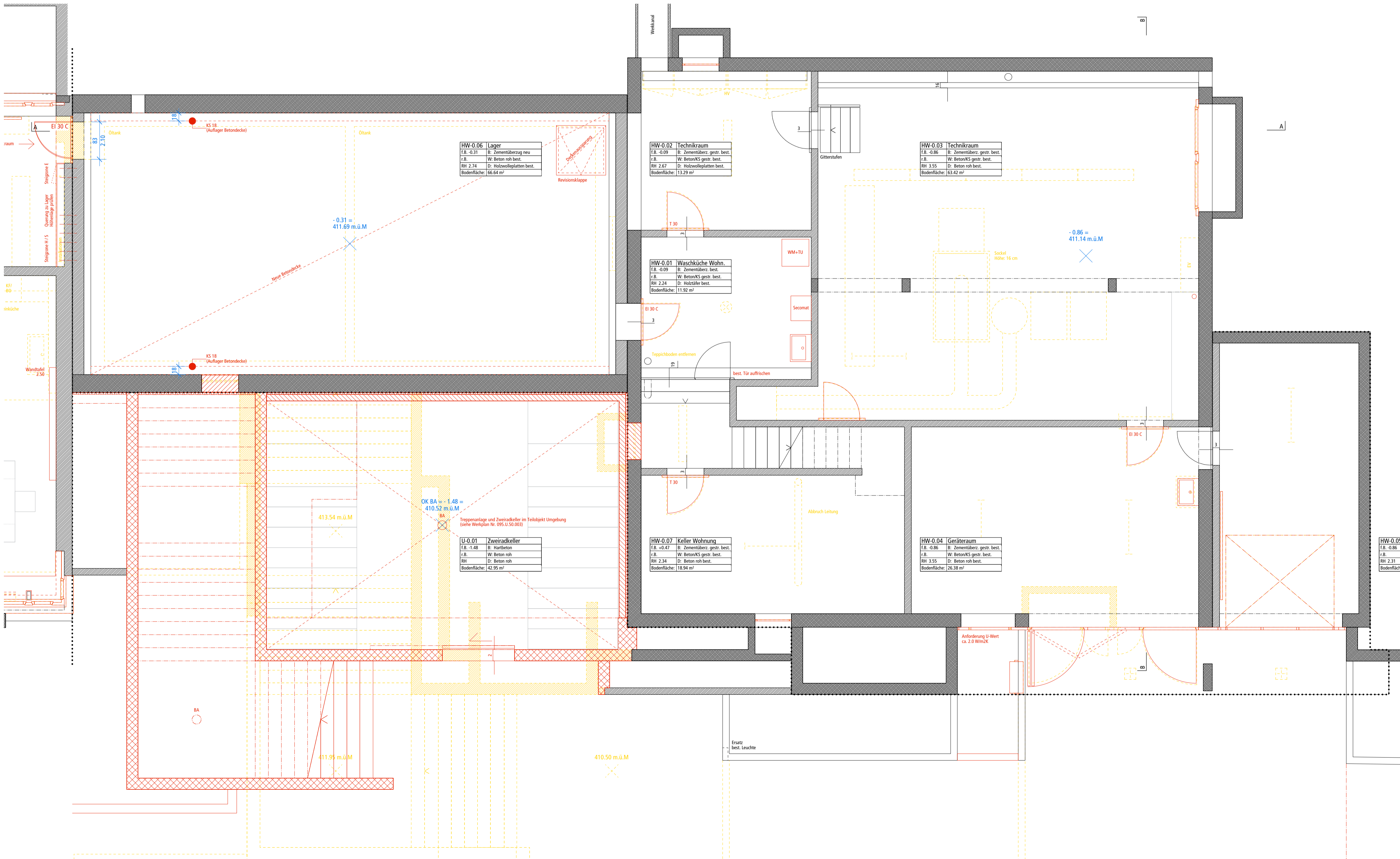

Untergeschoss

Index	Datum	Änderung	Zeichner

- Bestand
- Abbruch
- Stahlbeton
- Beton vorfabriziert
- Kalksandstein
- Dämmung
- Massivholz
- Holzwerkstoff
- Naturstein
- roher Boden
- fertig Boden
- Stahlbeton bestehend\*
- Gemäss alter Pläne 1974

Bau 1  
Bau 2  
Hauswarttrakt  
Werktrakt  
Turnhalletrakt

B1  
B2  
HW  
WT  
TH

B1(Werd)  
B1(Werd)

Sämtliche Masse verstehen sich als Rohmass. Türhöhen sind von OK fertig Boden bis UK roh Struz. Alle Masse sind vom Unternehmer eigenverantwortlich am Bau zu prüfen. Unstimmigkeiten sind der Bauleitung unverzüglich mitzuteilen.

Wichtige Koten:  
± 0.00 = 412.00 m.ü.M.

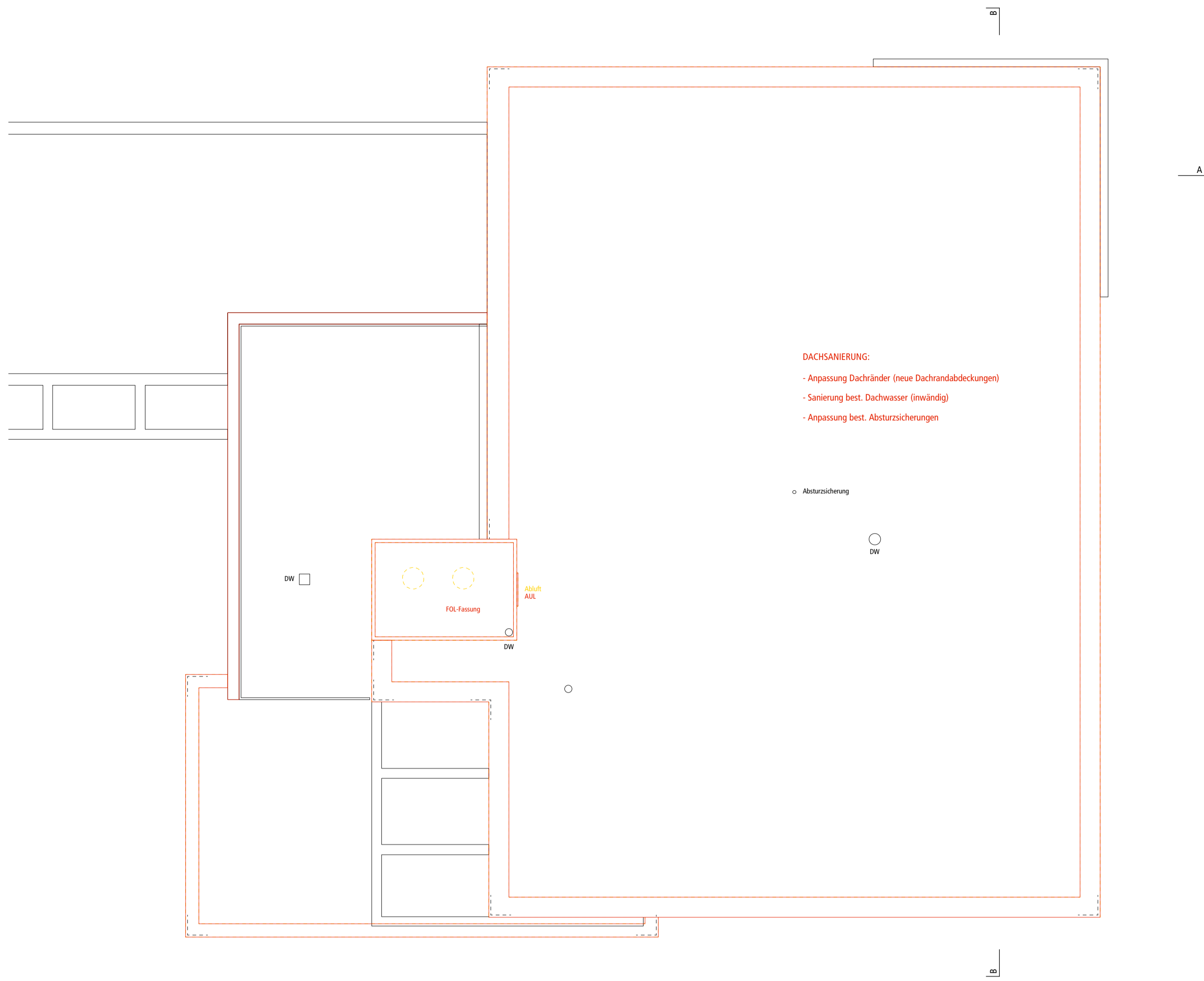

Dachaufsicht

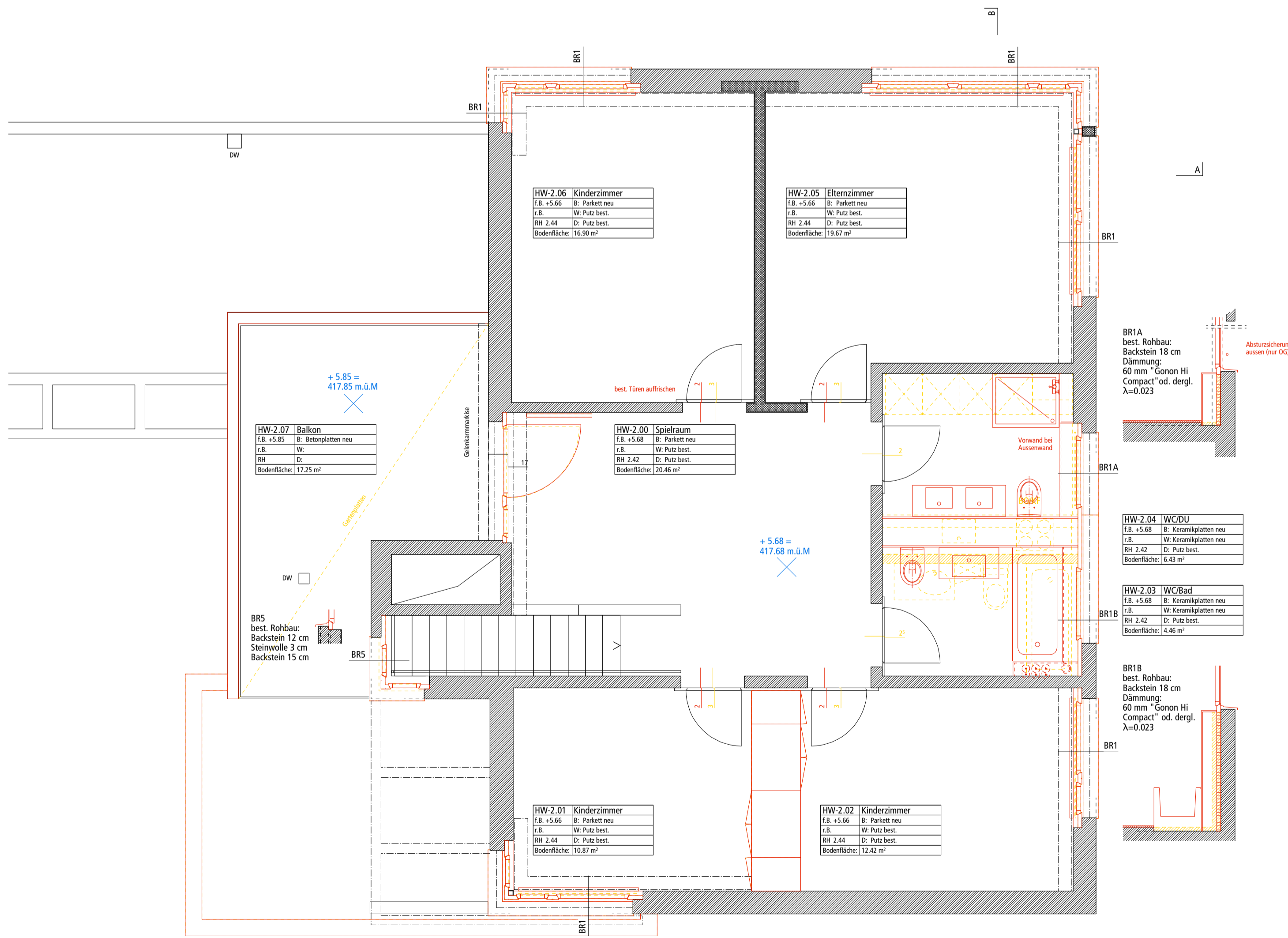

Index	Datum	Änderung	Zeichner

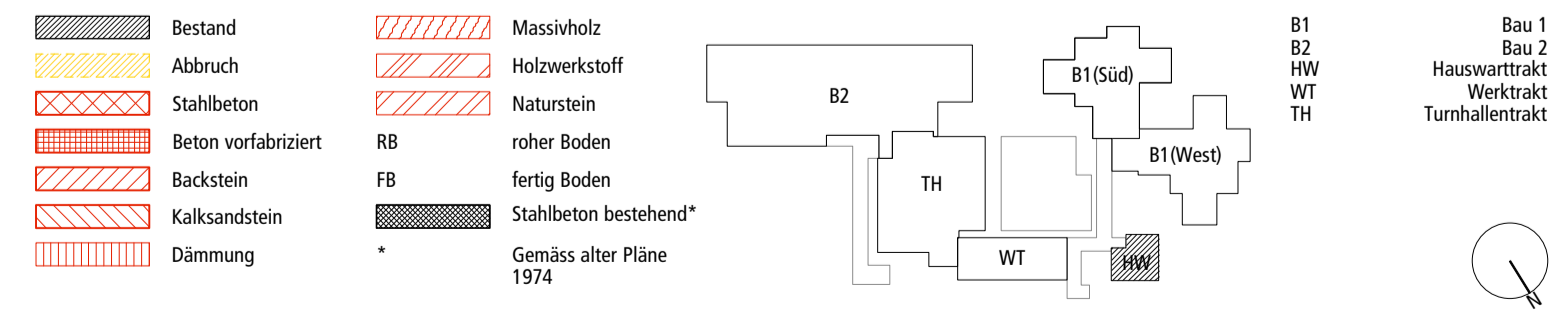

Sämtliche Masse verstehen sich als Rohmass. Türhöhen sind von OK fertig Boden bis UK roh Sturz. Alle Masse sind vom Unternehmer eigenverantwortlich am Bau zu prüfen. Unstimmigkeiten sind der Bauleitung unverzüglich mitzuteilen. Wichtige Notizen: ± 0.00 = 412.00 m.ü.M.

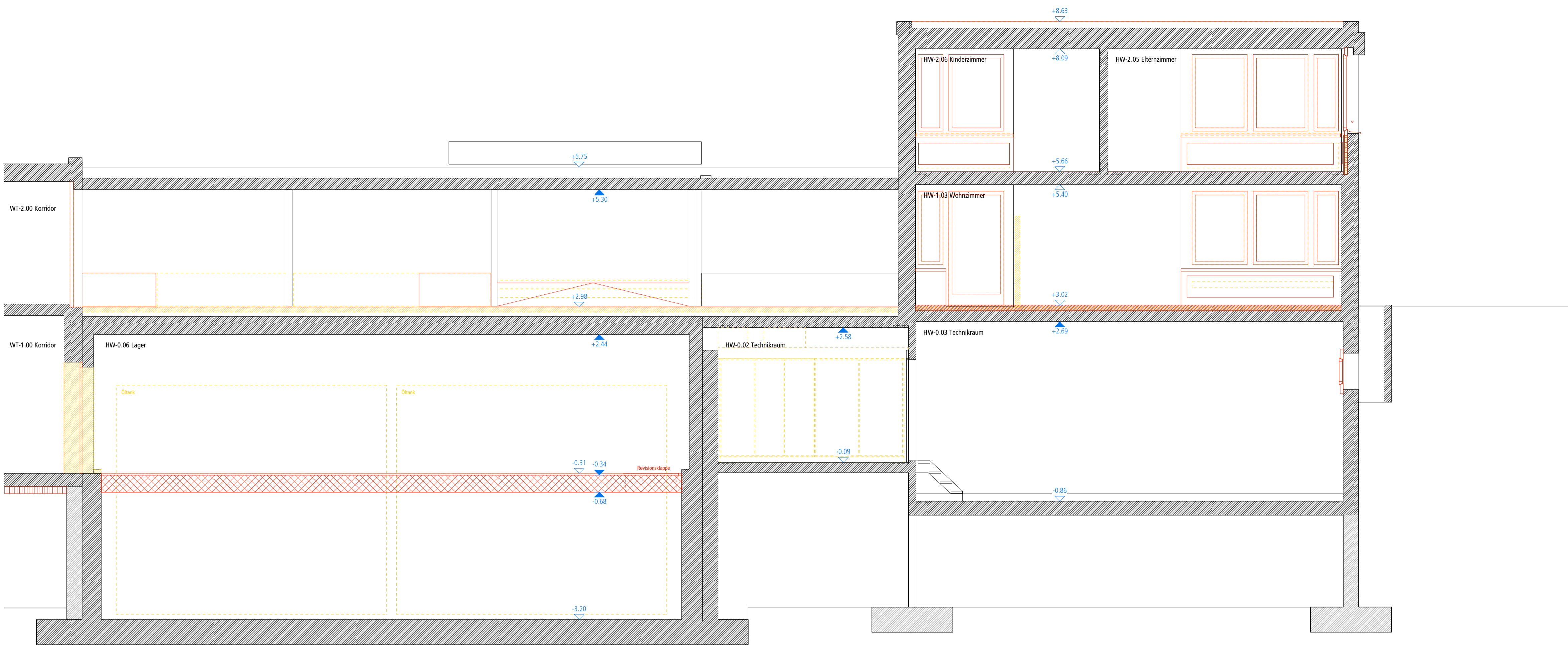

Schnitt A

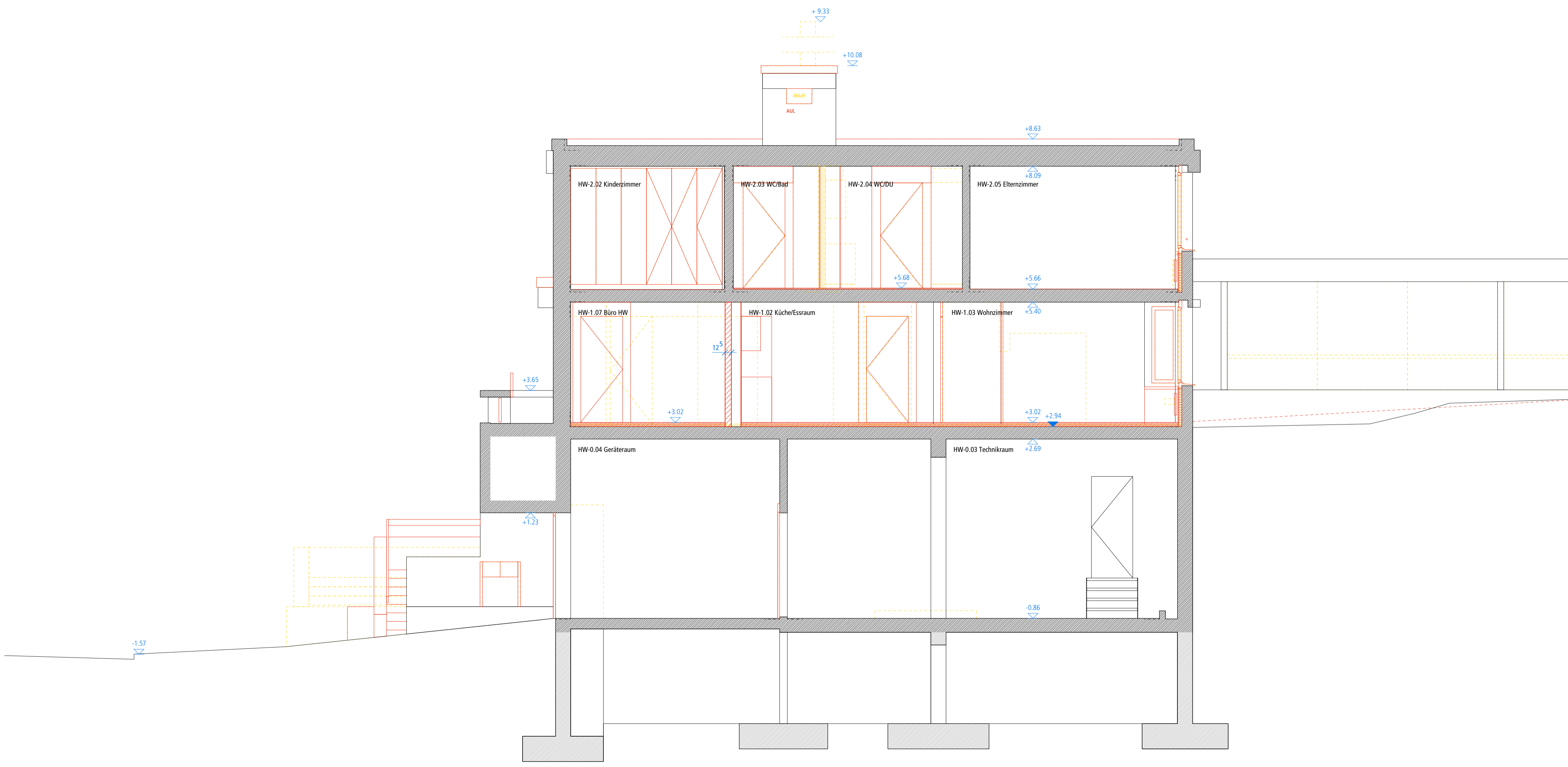

Schnitt B

Index	Datum	Änderung	Zeichner

Bestand	Massivholz		B1 Bau 1
Abbruch	Holzwerkstoff		B2 Bau 2
Stahlbeton	Naturstein		HW Hauswarttrakt
Beton vorfabriziert	Backstein		WT Tumbellentrakt
Kalksandstein	roher Boden		
Dämmung	fertig Boden		

Sämtliche Masse verstehen sich als Rohmass. Türhöhen sind von OK fertig Boden bis UK roh Sturz. Alle Masse sind vom Unternehmer eigenverantwortlich am Bau zu prüfen. Unstimmigkeiten sind der Bauleitung unverzüglich mitzuteilen.

Wichtige Koten: ± 0.00 = 412.00 m.ü.M.

**Stand 08.04.2019**

Objekt	Gesamtsanierung Schulanlage Schöllenhölz, Fliederstrasse 10, 8500 Frauenfeld	Format	A4/D6
Bauherr	Primarschulgemeinde Frauenfeld, St. Gallenstrasse 25, 8501 Frauenfeld	Massstab	1:50
<b>095 Hauswarttrakt Schnitt A, B</b>		<b>Ausschreibung</b>	Erstellt 03.01.2019
Plannummer	095 HW 50.003	Revidiert	08.04.2019
Architekt	Lauerer Baer Architekten Balierstrasse 29 8500 Frauenfeld T 052 725 01 70 www.lauererbaer.ch	Zeichner	pl.sq

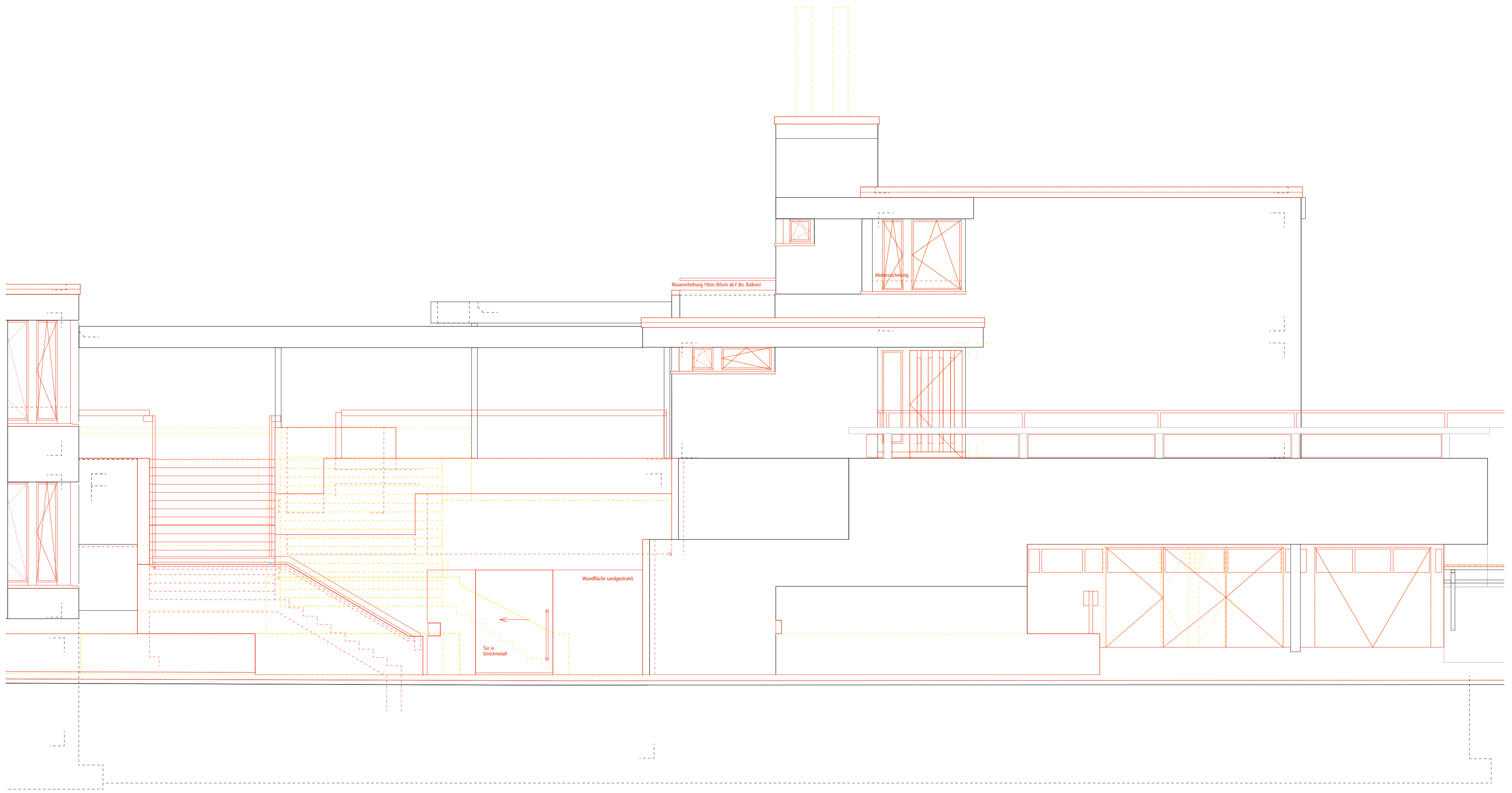



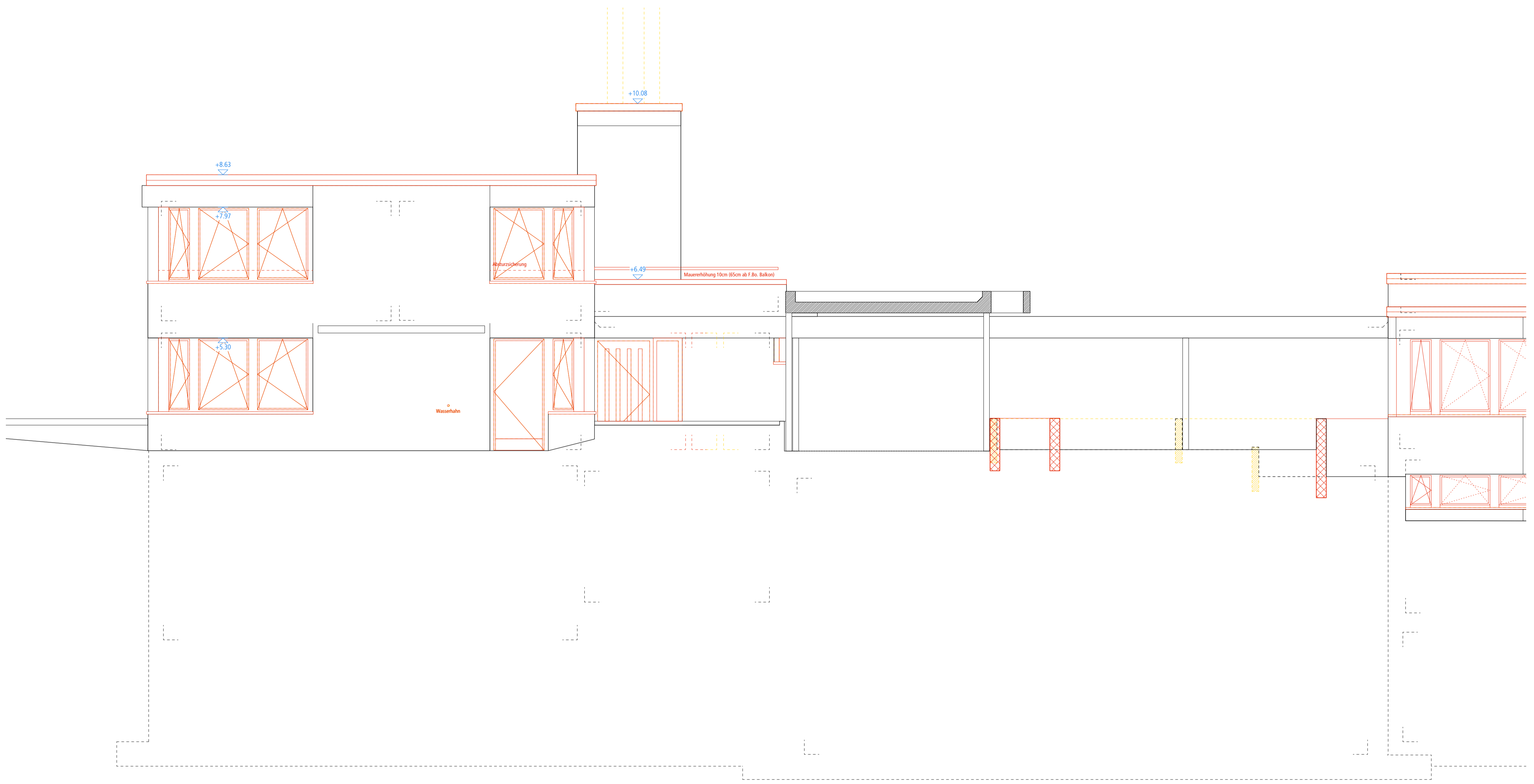





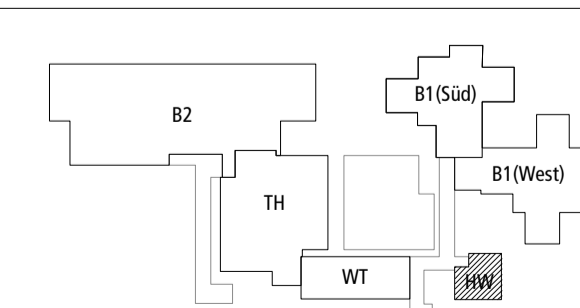

Nordfassade



Südfassade

Index	Datum	Änderung	Zeichner

 Bestand	 Massivholz		B1	Bau 1
 Abbruch	 Holzwerkstoff		B2	Bau 2
 Stahlbeton	 Naturstein	WT	Hauswarttrakt	
 Beton vorfabriziert	RB	TH	Turnhallentrakt	
 Backstein	FB	HW		
 Kalksandstein				
 Dämmung				

roher Boden  
fertig Boden

Sämtliche Masse verstehen sich als Rohmass. Türhöhen sind von OK fertig Boden bis UK roh Sturz. Alle Masse sind vom Unternehmer eigenverantwortlich am Bau zu prüfen. Unstimmigkeiten sind der Bauleitung unverzüglich mitzuteilen.

Wichtige Koten:  
± 0.00 = 412.00 m.ü.M.

