Terminplan Etappe 2

Projekt: C1 095, Schulanlage Schollenholz, Frauenfeld, Gesamtsanierung
Objekte: WT, HW, B1
Bauherr: Schulen Frauenfeld, St. Gallerstrasse 25, 8501 Frauenfeld

	BKP	Bezeichnung			
	OGL	Bezeichnung			
		Unternehmer	Start	Ende	D
1		Ausführung	11.10.21	07.10.22	**259**
2	WT		11.10.21	29.07.22	210
3		*Baustart / Bauende*	11.10.21	29.07.22	210
4	HW		11.10.21	07.10.22	259
5		*Baustart / Bauende*	11.10.21	07.10.22	259
6	B1		11.10.21	07.10.22	259
7		*Baustart / Bauende*	11.10.21	07.10.22	259
8		**BKP 130 Gemeinsame Baustelleneinrichtung**	11.10.21	22.10.21	**10**
9	WT		11.10.21	22.10.21	10
10		*BKP 131 Abschrankungen*	11.10.21	22.10.21	10
11		*BKP 132 Zufahrt Plätze*	11.10.21	22.10.21	10
12		*BKP 135 Provisorische Installationen*	11.10.21	22.10.21	10
13		*BKP 138 Sortierung Bauabfälle*	11.10.21	22.10.21	10
14	HW		11.10.21	22.10.21	10
15		*BKP 131 Abschrankungen*	11.10.21	22.10.21	10
16		*BKP 132 Zufahrt Plätze*	11.10.21	22.10.21	10
17		*BKP 135 Provisorische Installationen*	11.10.21	22.10.21	10
18		*BKP 138 Sortierung Bauabfälle*	11.10.21	22.10.21	10
19	B1		11.10.21	22.10.21	10
20		*BKP 131 Abschrankungen*	11.10.21	22.10.21	10
21		*BKP 132 Zufahrt Plätze*	11.10.21	22.10.21	10
22		*BKP 135 Provisorische Installationen*	11.10.21	22.10.21	10
23		*BKP 138 Sortierung Bauabfälle*	11.10.21	22.10.21	10
24		**BKP 111 Rodungen**	25.10.21	29.10.21	**5**
25	WT		25.10.21	29.10.21	5
26		*BKP 111 Rodungen*	25.10.21	29.10.21	5
27	HW		25.10.21	29.10.21	5
28		*BKP 111 Rodungen*	25.10.21	29.10.21	5
29	B1		25.10.21	29.10.21	5
30		*BKP 111 Rodungen*	25.10.21	29.10.21	5
31		**BKP 112 Abbrüche**	25.10.21	04.02.22	**75**
32	WT		25.10.21	17.12.21	40
33		*BKP 112.0 Demontagen E + HLKKS, Einrichtungen e*	25.10.21	05.11.21	10
34		*BKP 112.1 Abbrüche allgemein*	15.11.21	17.12.21	25
35		*BKP 112.1 Abbrüche Fenster (wenn Schadstoffhaltig*	15.11.21	19.11.21	5
36	HW		25.10.21	17.12.21	40
37		*BKP 112.0 Demontagen E + HLKKS, Einrichtungen e*	25.10.21	05.11.21	10
38		*BKP 112.1 Abbrüche allgemein*	15.11.21	17.12.21	25
39		*BKP 112.1 Abbrüche Fenster (wenn Schadstoffhaltig*	15.11.21	19.11.21	5
40	B1		25.10.21	04.02.22	75
41		*BKP 112.0 Demontagen E + HLKKS, Einrichtungen e*	25.10.21	05.11.21	10
42		*BKP 112.1 Abbrüche allgemein*	15.11.21	04.02.22	60
43		*BKP 112.1 Abbrüche Fenster (wenn Schadstoffhaltig*	15.11.21	26.11.21	10
44		**BKP 122 Provisorien**	01.11.21	12.11.21	**10**
45	WT		01.11.21	12.11.21	10
46		*BKP 122 Sicherung : Wände / Boden / Treppen*	01.11.21	12.11.21	10
47	HW		01.11.21	12.11.21	10
48		*BKP 122 Sicherung : Wände / Boden / Treppen*	01.11.21	12.11.21	10
49	B1		01.11.21	12.11.21	10
50		*BKP 122 Sicherung : Wände / Boden / Treppe*	01.11.21	12.11.21	10
51		**BKP 113 Sanierung Altlasten**	01.11.21	26.11.21	**20**
52	WT		01.11.21	26.11.21	20
53		*BKP 113 Sanierung Altlasten*	01.11.21	26.11.21	20
54	HW		01.11.21	26.11.21	20
55		*BKP 113 Sanierung Altlasten*	01.11.21	26.11.21	20
56	B1		01.11.21	26.11.21	20
57		*BKP 113 Sanierung Altlasten*	01.11.21	26.11.21	20
58		**BKP 211 Baumeisterarbeiten**	01.11.21	01.07.22	**175**
59	WT		01.11.21	03.06.22	155
60		*BKP 211.1 Gerüste Fassade*	01.11.21	03.06.22	155
61		*BKP 211.3 Baumeisteraushub Aufzug*	29.11.21	03.12.21	5
62		*BKP 211.5 Beton - u. Stahlbetonarbeiten*	29.11.21	18.02.22	60
63		*BKP 211.6 Maurerarbeiten*	29.11.21	17.12.21	15
64		*BKP 211.7 Instandsetzungsarbeiten Sichtbeton*	24.01.22	18.02.22	20
65	HW		01.11.21	03.06.22	155
66		*BKP 211.1 Gerüste Fassade*	01.11.21	03.06.22	155
67		*BKP 211.5 Beton - u. Stahlbetonarbeiten*	29.11.21	21.01.22	40
68		*BKP 211.6 Maurerarbeiten*	24.01.22	04.02.22	10
69		*BKP 211.7 Instandsetzungsarbeiten Sichtbeton*	24.01.22	18.02.22	20
70	B1		01.11.21	01.07.22	175
71		*BKP 211.1 Gerüste Fassade*	01.11.21	01.07.22	175
72		*BKP 211.3 Baumeisteraushub*	29.11.21	10.12.21	10
73		*BKP 211.5 Beton - u. Stahlbetonarbeiten*	29.11.21	25.02.22	65
74		*BKP 211.7 Instandsetzungsarbeiten Sichtbeton*	24.01.22	18.03.22	40
75		**BKP 225.2 Spezielle Dämmungen**	21.03.22	03.06.22	**55**
76	WT		21.03.22	15.04.22	20
77		*BKP 225.2 Spezielle Dämmungen*	21.03.22	15.04.22	20
78	HW				
79	B1		25.04.22	03.06.22	30
80		*BKP 225.2 Spezielle Dämmungen*	25.04.22	03.06.22	30
81		**BKP 221 Fenster, Aussentüren, Tore**	22.11.21	15.04.22	**105**
82	WT		22.11.21	18.03.22	85
83		*Ab Abbruch Fenster : Planungs - u. Produktionszeit F*	22.11.21	18.02.22	65
84		*BKP 221.1 Fenster aus Holz / Metall*	21.02.22	18.03.22	20
85		*BKP 221.5 Aussentüren aus Holz*	07.03.22	18.03.22	10
86		*BKP 221.6 Aussentüren aus Metall*	07.03.22	18.03.22	10
87	HW		22.11.21	04.03.22	75
88		*Ab Abbruch Fenster : Planungs - u. Produktionszeit F*	22.11.21	18.02.22	65
89		*BKP 221.1 Fenster aus Holz / Metall*	21.02.22	04.03.22	10
90		*BKP 221.5 Aussentüren aus Holz*	28.02.22	04.03.22	5
91		*BKP 221.6 Aussentüren aus Metall*	28.02.22	04.03.22	5
92	B1		22.11.21	15.04.22	105
93		*Ab Abbruch Fenster : Planungs - u. Produktionszeit F*	22.11.21	25.02.22	70
94		*BKP 221.1 Fenster aus Holz / Metall*	21.02.22	15.04.22	40
95		*BKP 221.5 Aussentüren aus Holz*	04.04.22	15.04.22	10
96		*BKP 221.6 Aussentüren aus Metall*	04.04.22	15.04.22	10
97		**BKP 222 Spenglerarbeiten**	31.01.22	11.03.22	**30**
98	WT		31.01.22	18.02.22	15
99		*BKP 222 Spenglerarbeiten*	31.01.22	18.02.22	15
100	HW		31.01.22	18.02.22	15
101		*BKP 222 Spenglerarbeiten*	31.01.22	18.02.22	15
102	B1		31.01.22	11.03.22	30
103		*BKP 222 Spenglerarbeiten*	31.01.22	11.03.22	30
104		**BKP 223 Blitzschutz**	31.01.22	11.03.22	**30**
105	WT		31.01.22	18.02.22	15
106		*BKP 223 Blitzschutzarbeiten*	31.01.22	18.02.22	15
107	HW		31.01.22	18.02.22	15
108		*BKP 223 Blitzschutzarbeiten*	31.01.22	18.02.22	15
109	B1		31.01.22	11.03.22	30
110		*BKP 223 Blitzschutzarbeiten*	31.01.22	11.03.22	30
111		**BKP 224 Bedachungsarbeiten**	31.01.22	11.03.22	**30**
112	WT		31.01.22	18.02.22	15
113		*BKP 224 Bedachungsarbeiten*	31.01.22	18.02.22	15
114	HW		31.01.22	18.02.22	15
115		*BKP 224 Bedachungsarbeiten*	31.01.22	18.02.22	15
116	B1		31.01.22	11.03.22	30
117		*BKP 224 Bedachungsarbeiten*	31.01.22	11.03.22	30
118		**BKP 226 Fassadenputze**	07.03.22	13.05.22	**50**
119	WT		21.03.22	15.04.22	20
120		*BKP 226.1 Fassadenputze sanieren*	21.03.22	15.04.22	20
121	HW		07.03.22	01.04.22	20
122		*BKP 226.1 Fassadenputze sanieren*	07.03.22	01.04.22	20
123	B1		21.03.22	13.05.22	40
124		*BKP 226.1 Fassadenputze sanieren*	21.03.22	13.05.22	40
125		**BKP 228 Äussere Abschlüsse, Sonnenschutzani**	04.04.22	27.05.22	**40**
126	WT		18.04.22	29.04.22	10
127		*BKP 228.1 Lamellenstoren*	18.04.22	29.04.22	10
128	HW		04.04.22	15.04.22	10
129		*BKP 228.1 Lamellenstoren*	04.04.22	15.04.22	10
130	B1		02.05.22	27.05.22	20
131		*BKP 228.1 Lamellenstoren*	02.05.22	27.05.22	20
132		**BKP 227 Äussere Oberflächenbehandlungen**	18.04.22	24.06.22	**50**
133	WT		02.05.22	27.05.22	20
134		*BKP 227.1 Äussere Malerarbeiten*	02.05.22	13.05.22	10
135		*BKP 227.1 Hydrophobierung Sichtbetonfassade*	16.05.22	27.05.22	10
136	HW		18.04.22	13.05.22	20
137		*BKP 227.1 Äussere Malerarbeiten*	18.04.22	29.04.22	10
138		*BKP 227.1 Hydrophobierung Sichtbetonfassade*	02.05.22	13.05.22	10
139	B1		16.05.22	24.06.22	30
140		*BKP 227.1 Äussere Malerarbeiten*	16.05.22	10.06.22	20
141		*BKP 227.1 Hydrophobierung Sichtbetonfassade*	30.05.22	24.06.22	20
142		**BKP 230 Elektroanlagen**	10.01.22	15.07.22	**135**
143	WT		10.01.22	10.06.22	110
144		*Rohrinstallation*	10.01.22	18.03.22	50
145		*Kabelzug / VT / UVT / MSR etc.*	28.02.22	13.05.22	55
146		*Endmontage*	06.06.22	10.06.22	5
147	HW		10.01.22	15.07.22	135
148		*Rohrinstallation*	10.01.22	04.03.22	40
149		*Kabelzug / VT / UVT / MSR etc.*	07.03.22	13.05.22	50
150		*Endmontage*	11.07.22	15.07.22	5
151	B1		10.01.22	15.07.22	135
152		*Rohrinstallation*	10.01.22	13.05.22	90
153		*Kabelzug / VT / UVT / MSR etc.*	28.03.22	01.07.22	70

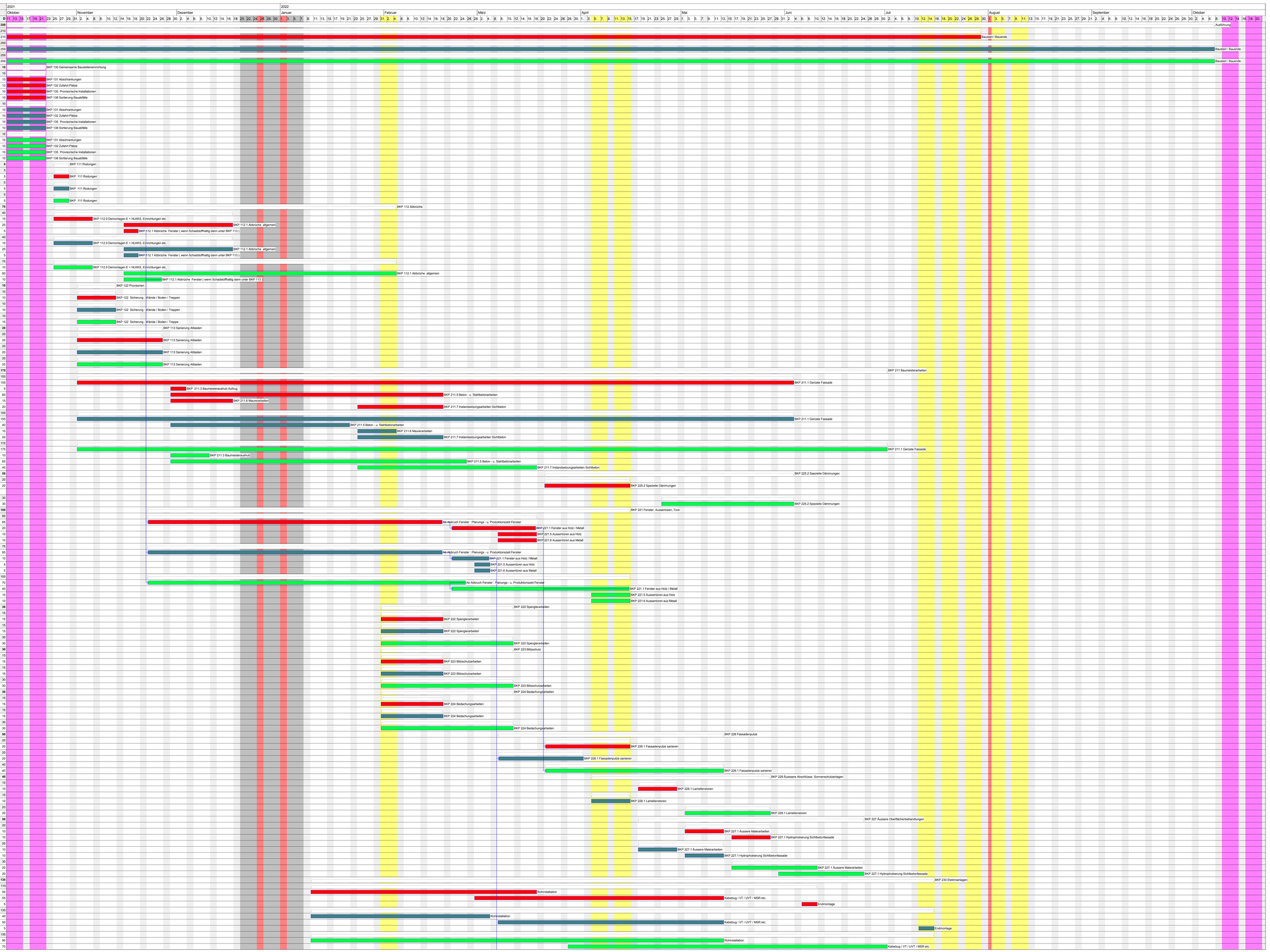

	BKP	Bezeichnung			
	OGL	Bezeichnung			
		Unternehmer	Start	Ende	D
154		*Endmontage*	04.07.22	15.07.22	10
155		**BKP 240 Heizung -, Lüftung -, Klima - und Kältean**	31.01.22	15.07.22	**120**
156	WT		31.01.22	10.06.22	95
157		*Rohinstallation*	31.01.22	11.03.22	30
158		*Montage*	14.03.22	25.03.22	10
159		*Endmontage*	06.06.22	10.06.22	5
160	HW		31.01.22	15.07.22	120
161		*Rohinstallation*	31.01.22	04.03.22	25
162		*Montage*	07.03.22	18.03.22	10
163		*Endmontage*	11.07.22	15.07.22	5
164	B1		07.02.22	15.07.22	115
165		*Rohinstallation*	07.02.22	18.03.22	30
166		*Montage*	07.03.22	01.04.22	20
167		*Endmontage*	04.07.22	15.07.22	10
168		**BKP 250 Sanitäranlagen**	31.01.22	15.07.22	**120**
169	WT		28.02.22	10.06.22	75
170		*Rohinstallation*	28.02.22	18.03.22	15
171		*Montage*	14.03.22	25.03.22	10
172		*Endmontage*	06.06.22	10.06.22	5
173	HW		31.01.22	15.07.22	120
174		*Rohinstallation*	31.01.22	04.03.22	25
175		*Montage*	07.03.22	18.03.22	10
176		*Endmontage*	11.07.22	15.07.22	5
177	B1		07.02.22	15.07.22	115
178		*Rohinstallation*	07.02.22	18.03.22	30
179		*Montage*	07.03.22	01.04.22	20
180		*Endmontage*	04.07.22	15.07.22	10
181		**BKP 261 Aufzug**	07.03.22	15.07.22	**95**
182	WT		07.03.22	10.06.22	70
183		*Rohmontage Aufzug*	07.03.22	01.04.22	20
184		*Endmontage Aufzug*	23.05.22	10.06.22	15
185	HW				
186	B1		21.03.22	15.07.22	85
187		*Rohmontage Aufzug*	21.03.22	22.04.22	25
188		*Endmontage Aufzug*	27.06.22	15.07.22	15
189		**BKP 281 Bodenbeläge 1**	28.03.22	08.04.22	**10**
190	WT				
191	HW				
192	B1		28.03.22	08.04.22	10
193		*BKP 281.0 Unterlagsboden zwecks Anpassung Schw*	28.03.22	08.04.22	10
194		**BKP 279 Brandschutztüren**	14.03.22	29.04.22	**35**
195	WT		21.03.22	25.03.22	5
196		*BKP 279 Brandschutztüren*	21.03.22	25.03.22	5
197	HW		14.03.22	18.03.22	5
198		*BKP 279 Brandschutztüren*	14.03.22	18.03.22	5
199	B1		04.04.22	29.04.22	20
200		*BKP 279 Brandschutztüren*	04.04.22	29.04.22	20
201		**BKP 271 Gipserarbeiten**	21.03.22	01.07.22	**75**
202	WT		28.03.22	06.05.22	30
203		*BKP 271.0 Innenputze Grundputz*	28.03.22	08.04.22	10
204		*BKP 271.0 Innenputze Weissputz*	25.04.22	06.05.22	10
205		*BKP 271.1 Trockenbauarbeiten*	04.04.22	08.04.22	5
206	HW		21.03.22	13.05.22	40
207		*BKP 271.0 Innenputze Grundputz*	21.03.22	08.04.22	15
208		*BKP 271.0 Innenputze Weissputz*	02.05.22	13.05.22	10
209		*BKP 271.1 Trockenbauarbeiten*	21.03.22	08.04.22	15
210	B1		04.04.22	01.07.22	65
211		*BKP 271.0 Innenputze Grundputz*	18.04.22	13.05.22	20
212		*BKP 271.0 Innenputze Weissputz*	16.05.22	01.07.22	35
213		*BKP 271.1 Trockenbauarbeiten*	04.04.22	29.04.22	20
214		**BKP 281.0 Bodenbeläge 2**	11.04.22	10.06.22	**45**
215	WT		11.04.22	15.04.22	5
216		*BKP 281.0 Unterlagsboden / Hartbeton im Verbund*	11.04.22	15.04.22	5
217	HW		11.04.22	10.06.22	45
218		*BKP 281.0 Unterlagsboden (EG)*	11.04.22	15.04.22	5
219		*BKP 281.0 Unterlagsboden / Trocknungszeit*	18.04.22	10.06.22	40
220	B1				
221		**BKP 283 Deckenbekleidungen**	11.04.22	01.07.22	**60**
222	WT		11.04.22	22.04.22	10
223		*BKP 283.2 Deckenbekleidungen aus Gips*	11.04.22	22.04.22	10
224	HW				
225	B1		02.05.22	01.07.22	45
226		*BKP 283.1 Deckenbekleidungen aus Metall*	20.06.22	01.07.22	10
227		*BKP 283.2 Deckenbekleidungen aus Gips*	02.05.22	17.06.22	35
228		**BKP 282 Wandbeläge**	18.04.22	27.05.22	**30**
229	WT		18.04.22	22.04.22	5
230		*BKP 282.4 Wandbeläge aus Platten*	18.04.22	22.04.22	5
231	HW		25.04.22	06.05.22	10
232		*BKP 282.4 Wandbeläge aus Platten*	25.04.22	06.05.22	10
233	B1		02.05.22	27.05.22	20
234		*BKP 282.4 Wandbeläge aus Platten*	02.05.22	27.05.22	20
235		**BKP 273 Schreinerarbeiten**	09.05.22	08.07.22	**45**
236	WT		09.05.22	20.05.22	10
237		*BKP 273.0 Innentüren aus Holz*	09.05.22	20.05.22	10
238		*BKP 273.1 Wandschränke und Gestelle*	09.05.22	20.05.22	10
239		*BKP 273.3 Allgemeine Schreinerarbeiten*	09.05.22	20.05.22	10
240	HW		23.05.22	17.06.22	20
241		*BKP 273.0 Innentüren aus Holz*	23.05.22	03.06.22	10
242		*BKP 273.1 Wandschränke und Gestelle*	30.05.22	10.06.22	10
243		*BKP 273.3 Allgemeine Schreinerarbeiten*	06.06.22	17.06.22	10
244	B1		30.05.22	08.07.22	30
245		*BKP 273.0 Innentüren aus Holz*	30.05.22	24.06.22	20
246		*BKP 273.1 Wandschränke und Gestelle*	06.06.22	01.07.22	20
247		*BKP 273.3 Allgemeine Schreinerarbeiten*	13.06.22	08.07.22	20
248		**BKP 285 Innere Oberflächenbehandlungen**	02.05.22	22.07.22	**60**
249	WT		02.05.22	17.06.22	35
250		*BKP 285 Innere Malerarbeiten*	02.05.22	17.06.22	35
251	HW		16.05.22	22.07.22	50
252		*BKP 285 Innere Malerarbeiten*	16.05.22	22.07.22	50
253	B1		30.05.22	22.07.22	40
254		*BKP 285 Innere Malerarbeiten*	30.05.22	22.07.22	40
255		**BKP 281 Bodenbeläge 3**	16.05.22	08.07.22	**40**
256	WT		16.05.22	03.06.22	15
257		*BKP 281.2 Bodenbeläge aus Kunststoffen (EG)*	16.05.22	27.05.22	10
258		*BKP 281.6 Bodenbeläge aus Platten (Korridore)*	16.05.22	27.05.22	10
259		*BKP 281.7 Bodenbeläge aus Holz (UG)*	16.05.22	03.06.22	15
260	HW		13.06.22	08.07.22	20
261		*BKP 281.6 Bodenbeläge aus Platten*	13.06.22	24.06.22	10
262		*BKP 281.7 Bodenbeläge aus Holz*	27.06.22	08.07.22	10
263	B1		16.05.22	08.07.22	40
264		*BKP 281.2 Bodenbeläge aus Kunststoffen*	13.06.22	08.07.22	20
265		*BKP 281.6 Bodenbeläge aus Platten*	16.05.22	10.06.22	20
266		**BKP 277 Elementwände**	27.06.22	01.07.22	**5**
267	WT				
268	HW				
269	B1		27.06.22	01.07.22	5
270		*BKP 277 Feststehende Elementwände*	27.06.22	01.07.22	5
271		**BKP 275 Schliessanlagen**	13.06.22	22.07.22	**30**
272	WT		13.06.22	13.06.22	1
273		*BKP 275 Schliessanlagen*	13.06.22	13.06.22	1
274	HW		18.07.22	22.07.22	5
275		*BKP 275 Schliessanlagen*	18.07.22	22.07.22	5
276	B1		18.07.22	22.07.22	5
277		*BKP 275 Schliessanlagen*	18.07.22	22.07.22	5
278		**BKP 287 Baureinigung 1**	14.06.22	29.07.22	**34**
279	WT		14.06.22	16.06.22	3
280		*BKP 287 Baureinigung*	14.06.22	16.06.22	3
281	HW		25.07.22	29.07.22	5
282		*BKP 287 Baureinigung*	25.07.22	29.07.22	5
283	B1		25.07.22	29.07.22	5
284		*BKP 287 Baureinigung*	25.07.22	29.07.22	5
285		**Integraler Test / Inbetrieb Setzung**	17.06.22	05.08.22	**35**
286	WT		17.06.22	17.06.22	1
287		*Integraler Test / Inbetrieb Setzung*	17.06.22	17.06.22	1
288	HW		02.08.22	05.08.22	4
289		*Integraler Test / Inbetrieb Setzung*	02.08.22	05.08.22	4
290	B1		02.08.22	05.08.22	4
291		*Integraler Test / Inbetrieb Setzung*	02.08.22	05.08.22	4
292		**Mängelbeseitigung 1**	20.06.22	02.09.22	**54**
293	WT		20.06.22	01.07.22	10
294		*Mängelbeseitigung 1*	20.06.22	01.07.22	10
295	HW		08.08.22	02.09.22	20
296		*Mängelbeseitigung 1*	08.08.22	02.09.22	20
297	B1		08.08.22	02.09.22	20
298		*Mängelbeseitigung 1*	08.08.22	02.09.22	20
299		**BKP 287 Baureinigung 2**	04.07.22	09.09.22	**49**
300	WT		04.07.22	08.07.22	5
301		*BKP 287 Feinreinigung*	04.07.22	08.07.22	5
302	HW		05.09.22	09.09.22	5
303		*BKP 287 Feinreinigung*	05.09.22	09.09.22	5
304	B1		05.09.22	09.09.22	5
305		*BKP 287 Feinreinigung*	05.09.22	09.09.22	5
306		**Abnahme 1**	11.07.22	16.09.22	**49**
307	WT		11.07.22	15.07.22	5
308		*Behördliche Abnahmen*	11.07.22	14.07.22	4
309		*Vorabnahme Bauherrschaft*	15.07.22	15.07.22	1
310	HW		12.09.22	16.09.22	5
311		*Behördliche Abnahmen*	12.09.22	15.09.22	4

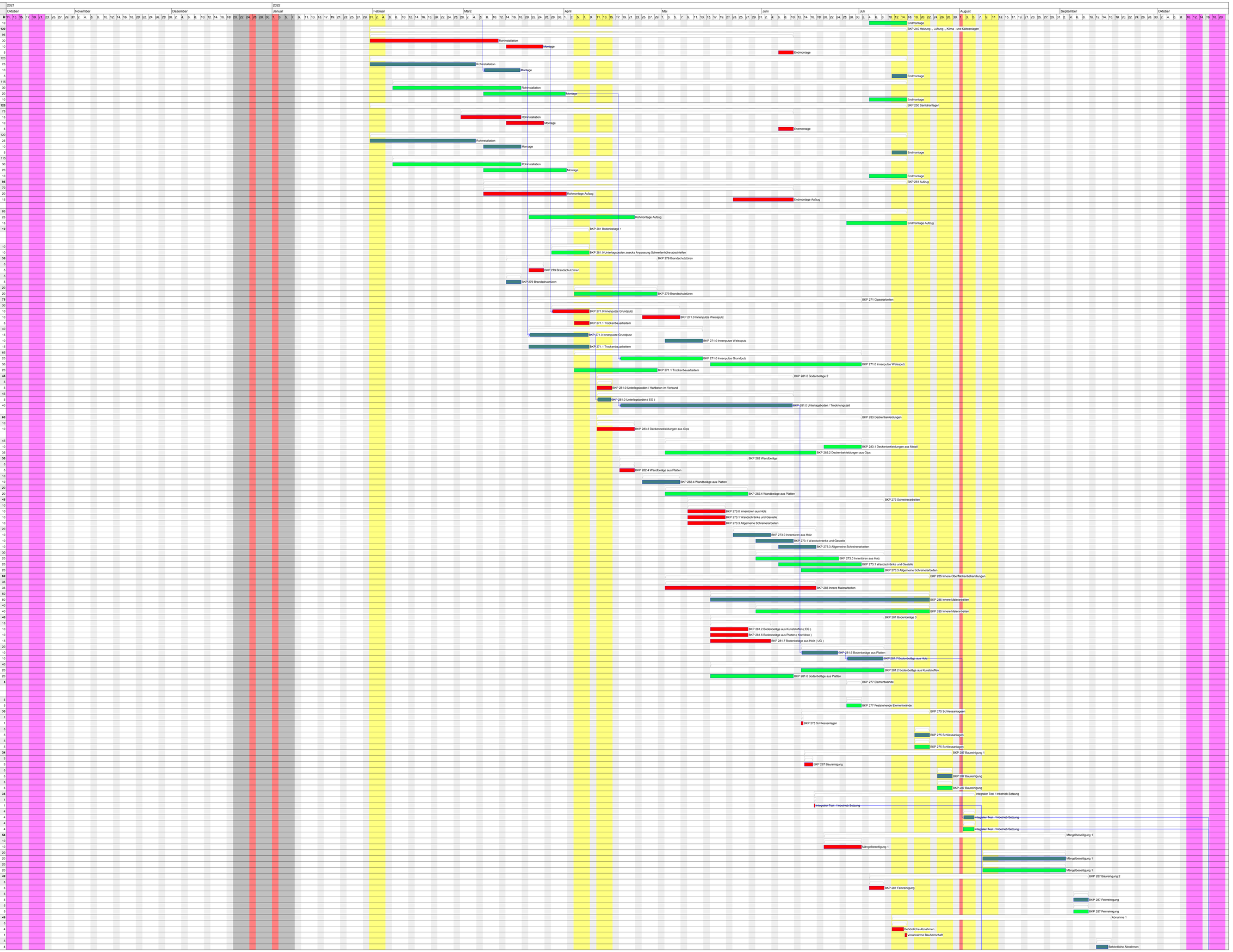
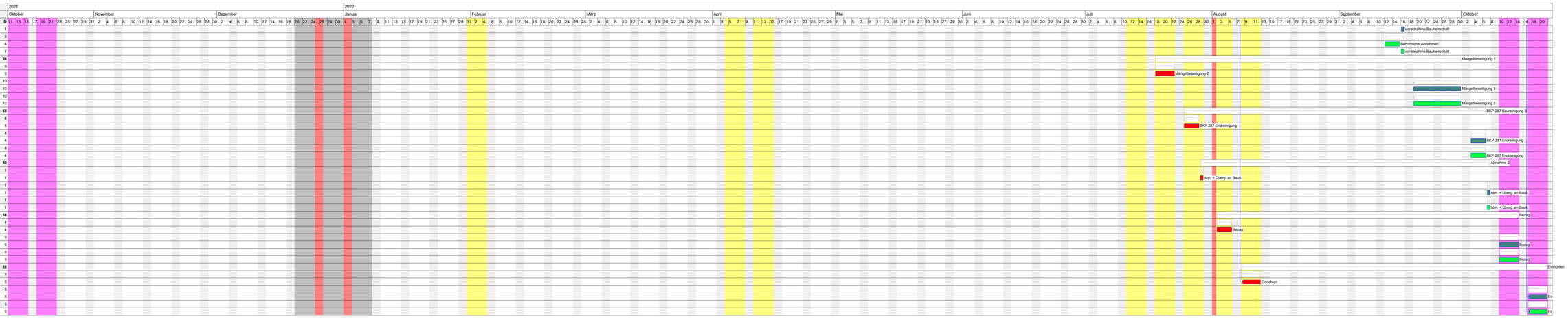
	BKP	Bezeichnung			
	OGL	Bezeichnung			
		Unternehmer	Start	Ende	D
312		*Vorabnahme Bauherrschaft*	16.09.22	16.09.22	1
313	B1		12.09.22	16.09.22	5
314		*Behördliche Abnahmen*	12.09.22	15.09.22	4
315		*Vorabnahme Bauherrschaft*	16.09.22	16.09.22	1
316		**Mängelbeseitigung 2**	18.07.22	30.09.22	**54**
317	WT		18.07.22	22.07.22	5
318		*Mängelbeseitigung 2*	18.07.22	22.07.22	5
319	HW		19.09.22	30.09.22	10
320		*Mängelbeseitigung 2*	19.09.22	30.09.22	10
321	B1		19.09.22	30.09.22	10
322		*Mängelbeseitigung 2*	19.09.22	30.09.22	10
323		**BKP 287 Baureinigung 3**	25.07.22	06.10.22	**53**
324	WT		25.07.22	28.07.22	4
325		*BKP 287 Endreinigung*	25.07.22	28.07.22	4
326	HW		03.10.22	06.10.22	4
327		*BKP 287 Endreinigung*	03.10.22	06.10.22	4
328	B1		03.10.22	06.10.22	4
329		*BKP 287 Endreinigung*	03.10.22	06.10.22	4
330		**Abnahme 2**	29.07.22	07.10.22	**50**
331	WT		29.07.22	29.07.22	1
332		*Abn. + Überg. an Bauh.*	29.07.22	29.07.22	1
333	HW		07.10.22	07.10.22	1
334		*Abn. + Überg. an Bauh.*	07.10.22	07.10.22	1
335	B1		07.10.22	07.10.22	1
336		*Abn. + Überg. an Bauh.*	07.10.22	07.10.22	1
337		**Bezug**	02.08.22	14.10.22	**54**
338	WT		02.08.22	05.08.22	4
339		*Bezug*	02.08.22	05.08.22	4
340	HW		10.10.22	14.10.22	5
341		*Bezug*	10.10.22	14.10.22	5
342	B1		10.10.22	14.10.22	5
343		*Bezug*	10.10.22	14.10.22	5
344		**Einrichten**	08.08.22	21.10.22	**55**
345	WT		08.08.22	12.08.22	5
346		*Einrichten*	08.08.22	12.08.22	5
347	HW		17.10.22	21.10.22	5
348		*Einrichten*	17.10.22	21.10.22	5
349	B1		17.10.22	21.10.22	5
350		*Einrichten*	17.10.22	21.10.22	5