

Erdgeschoss

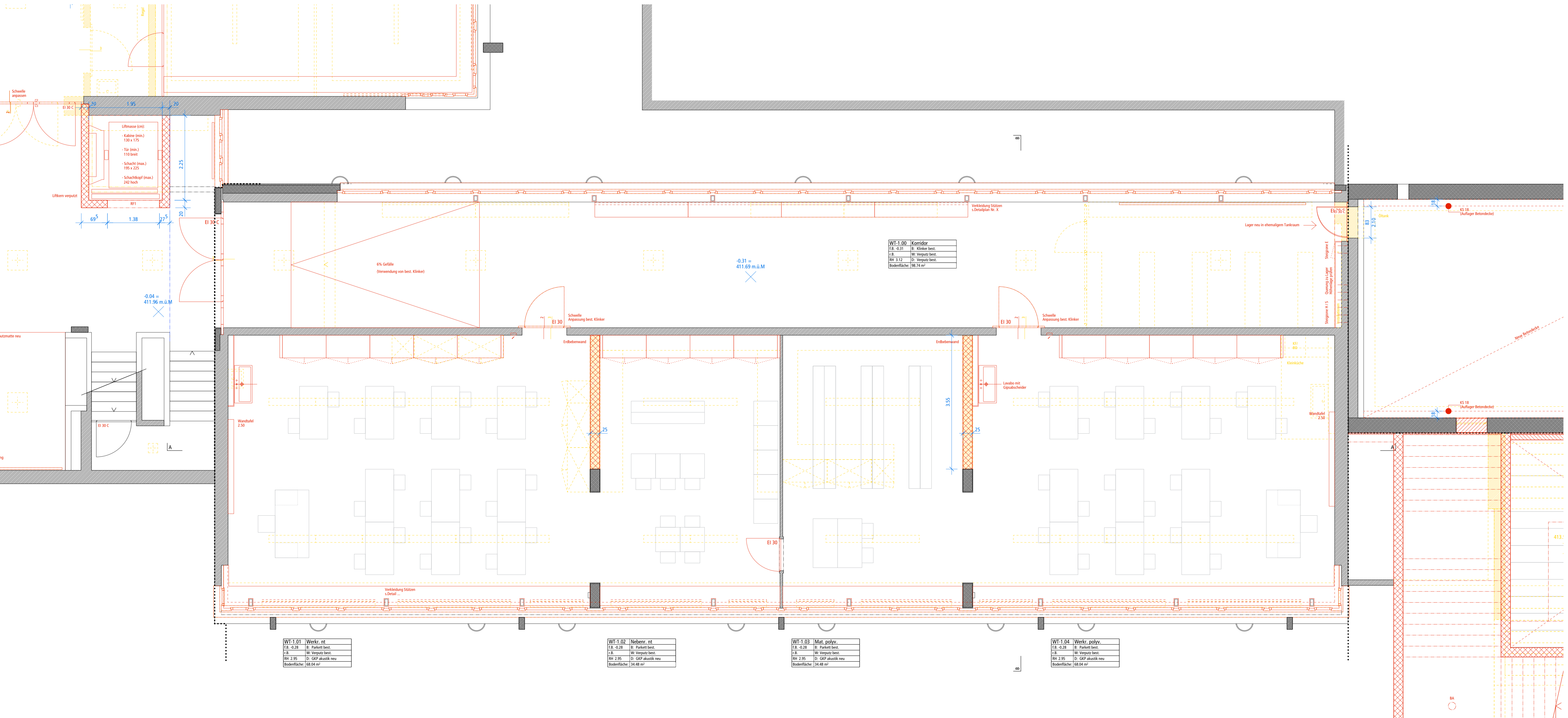

| Index | Datum | Änderung | Zeichner |
|-------|-------|----------|----------|
| | | | |
| | | | |
| | | | |
| | | | |
| | | | |
| | | | |
| | | | |
| | | | |
| | | | |
| | | | |
| | | | |
| | | | |
| | | | |
| | | | |
| | | | |
| | | | |
| | | | |
| | | | |
| | | | |
| | | | |
| | | | |
| | | | |
| | | | |
| | | | |

Legend:

- Bestand
- Altbau
- Stahlbeton
- Beton vorfabriziert
- Backstein
- Kalksandstein
- Dämmung
- Masivholz
- Holzwerkstoff
- Naturstein
- roher Boden
- fertig Boden
- Stahlbeton bestehend*
- Gewölbe ohne Pläne
- 1974

Technical Specifications:

| WT 1.00 | WT 2.00 | WT 2.01 | WT 2.02 | WT 2.03 | WT 2.04 |
|-----------|-----------|-----------|-----------|-----------|-----------|
| Mauerwerk | Mauerwerk | Mauerwerk | Mauerwerk | Mauerwerk | Mauerwerk |
| 13,00 | 13,00 | 13,00 | 13,00 | 13,00 | 13,00 |
| 13,00 | 13,00 | 13,00 | 13,00 | 13,00 | 13,00 |
| 13,00 | 13,00 | 13,00 | 13,00 | 13,00 | 13,00 |
| 13,00 | 13,00 | 13,00 | 13,00 | 13,00 | 13,00 |
| 13,00 | 13,00 | 13,00 | 13,00 | 13,00 | 13,00 |
| 13,00 | 13,00 | 13,00 | 13,00 | 13,00 | 13,00 |

Map and Site Info:

095 Werktrakt Untergeschoss 1, Erdgeschoss

Projekt: Gesamtplanung Schulanlage Schillerhöhe, Friedenstr. 10, 8500 Frauenfeld

Auftraggeber: Primarschulgemeinde Frauenfeld, St. Gallenstr. 25, 8501 Frauenfeld

Architekt: Luauer Baer Architekten | Balternstr. 29 | 8500 Frauenfeld | T 052 725 01 70 | www.luauerbaer.ch

Stand: 08.04.2019

Format: 105/80

Maßstab: 1:50

Entwurf: 03.01.2019

Revidiert: 08.04.2019

Zeichner: J.L.

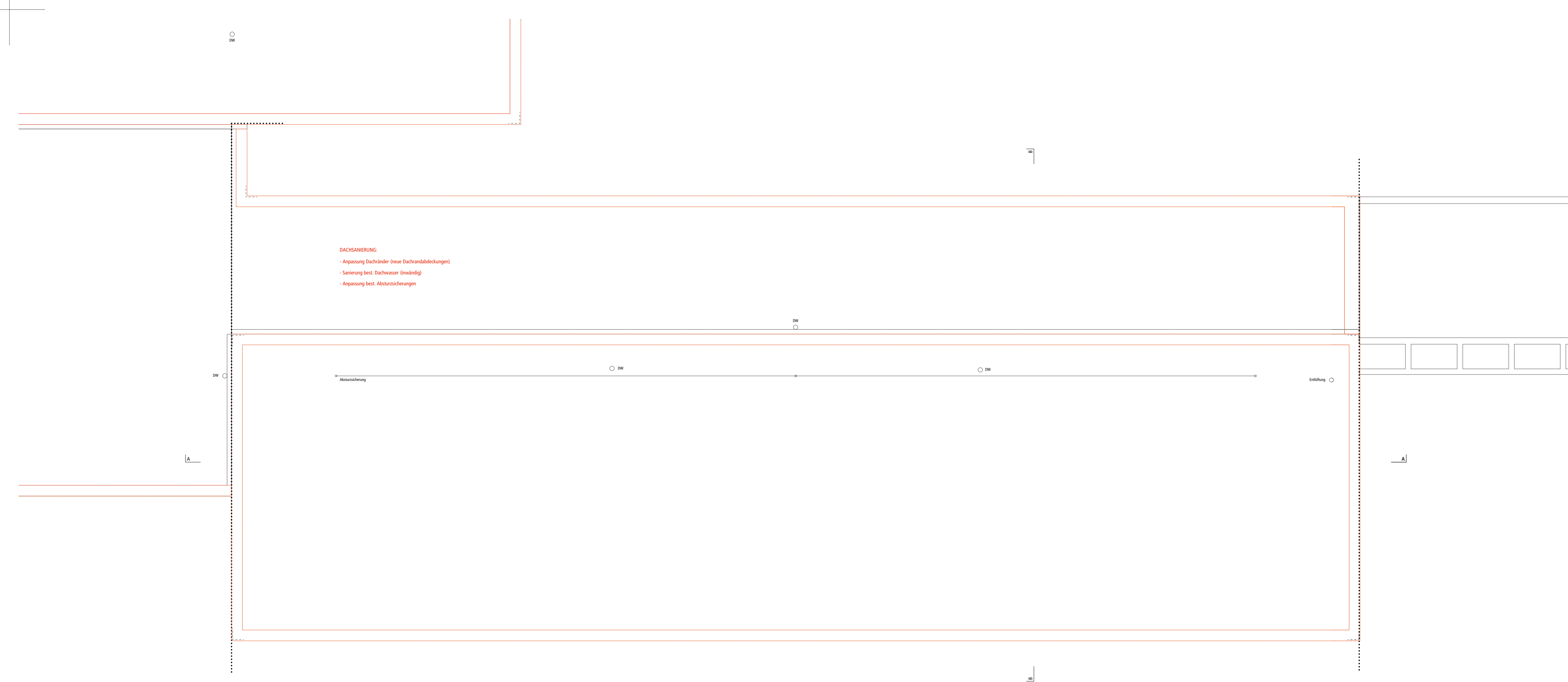

DACHSANIERUNG:
 - Anpassung Dachränder (neue Dachrandabdeckungen)
 - Sanierung best. Dachhesser (einwändig)
 - Anpassung best. Absturzsicherungen

Dachaufsicht

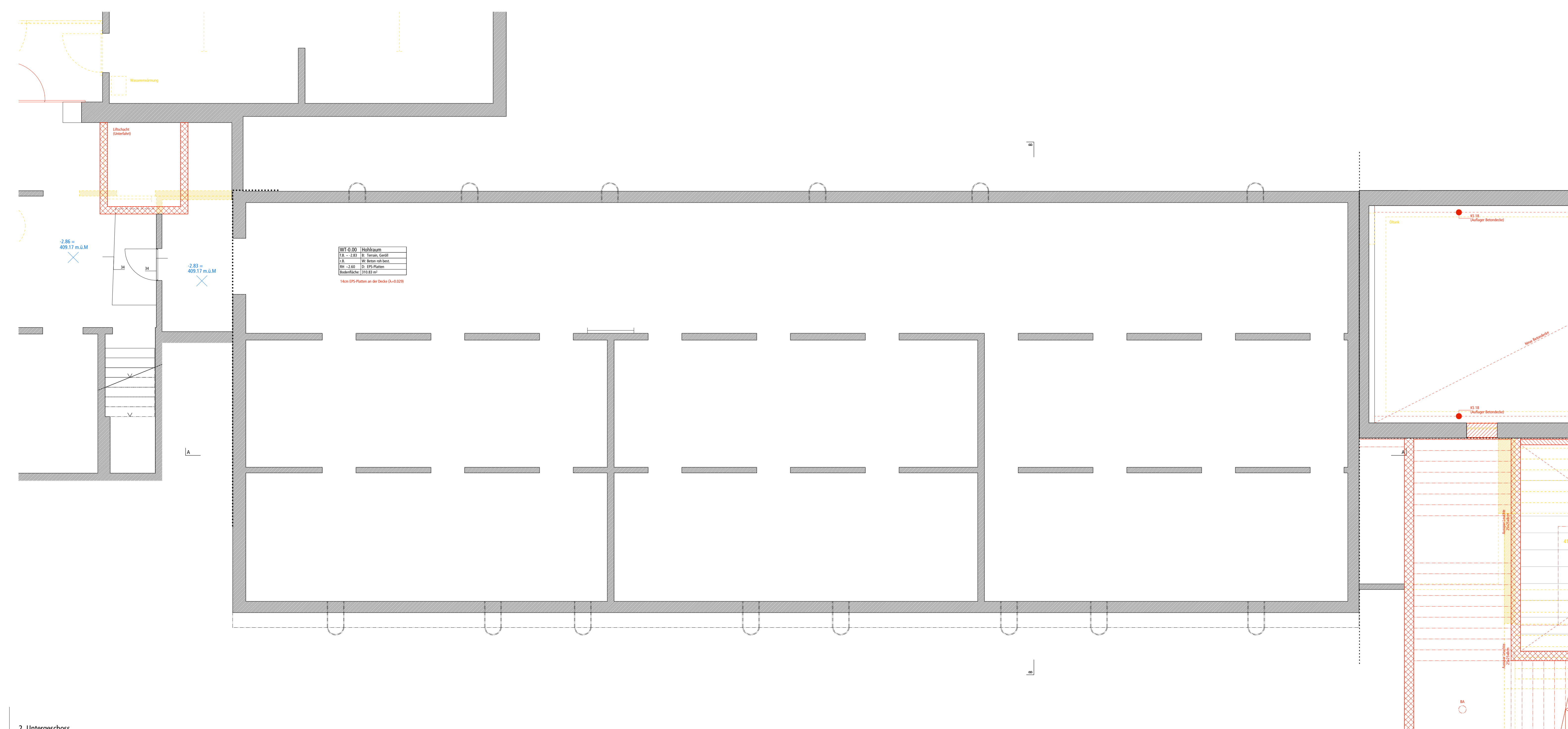

HT 12/00 Holzbohlen
 HT 12/00 B. Stahl, Guss
 HT 12/00 HT Beton mit Bew.
 HT 12/00 HT 200
 HT 12/00 HT 200 Platten in der Dicke 30 x 220

| Index | Datum | Änderung | Zeichner |
|-------|-------|----------|----------|
| | | | |
| | | | |
| | | | |
| | | | |
| | | | |
| | | | |
| | | | |
| | | | |
| | | | |
| | | | |

| | | | | | | | | | | | |
|---------|--------|------------|---------------------|--------|---------------|---------|------------|---------------|------------|-------------|--------------|
| Bestand | Altbau | Stahlbeton | Beton vorfabriziert | Balken | Kalksandstein | Dämmung | Massivholz | Holzwerkstoff | Naturstein | roher Boden | fertig Boden |
| B1 | B2 | B3 | B4 | B5 | B6 | B7 | B8 | B9 | B10 | B11 | B12 |
| B13 | B14 | B15 | B16 | B17 | B18 | B19 | B20 | B21 | B22 | B23 | B24 |

Sämtliche Mauerwerk sind ab Rottens. Türhaken sind von OK fertig Boden bis UK mit Stahl. Alle Mauer sind vom Unternehmer eigenverantwortlich am Bau zu prüfen. Unstimmigkeiten sind der Bauleitung unverzüglich mitzuteilen.

Stand 08.04.2019

| | | | |
|------------|--|-----------|------------|
| Objekt | Gesamtsanierung Schulanlage Schellenholz, Fildenstrasse 10, 8500 Frauenfeld | Format | 105/80 |
| Bauherr | Primarschulgemeinde Frauenfeld, St. Gallenstrasse 25, 8501 Frauenfeld | Maussstab | 1:50 |
| Plannummer | 095.WT.36.002 | Entstellt | 03.01.2019 |
| Architekt | Launer Baer Architekten, Balierstrasse 29, 8500 Frauenfeld, T 052.725.01.70, www.launerbaer.ch | Revidiert | 08.04.2019 |
| | | Zeichner | JK |

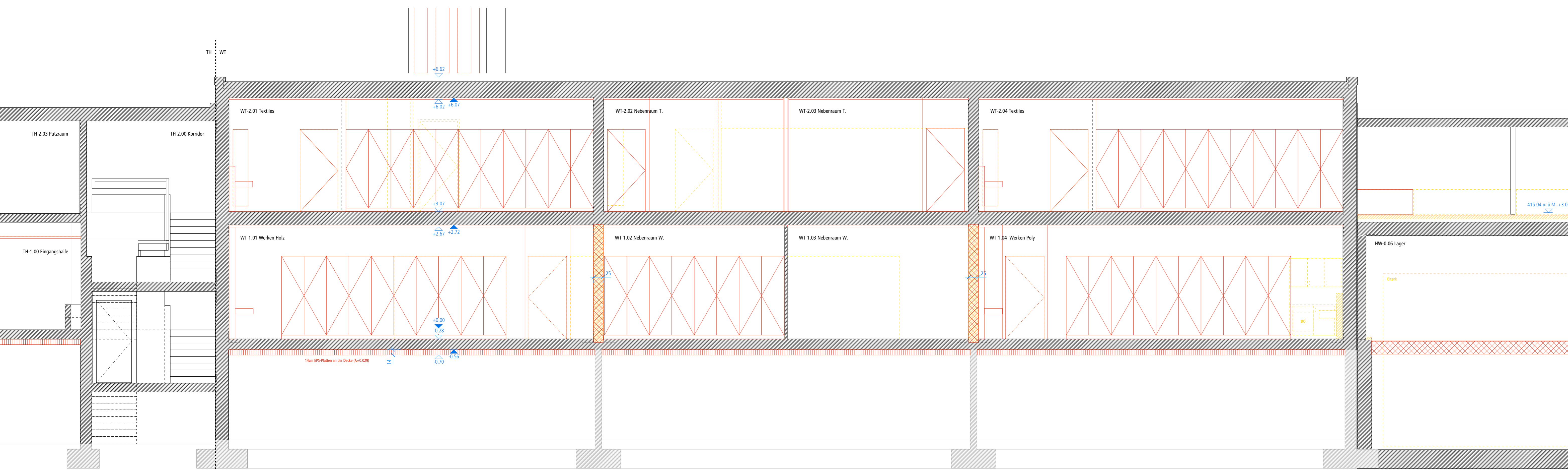

Schnitt A

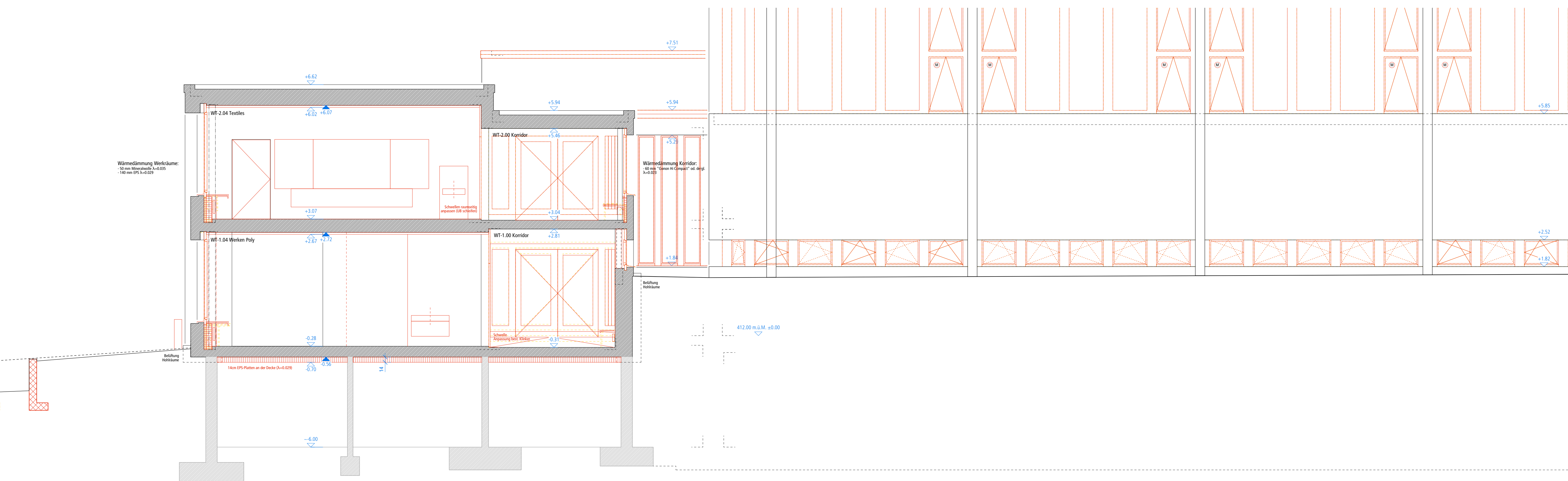

Schnitt B

| Index | Datum | Änderung | Zeichner |
|-------|-------|----------|----------|
| | | | |
| | | | |
| | | | |
| | | | |
| | | | |
| | | | |
| | | | |
| | | | |
| | | | |
| | | | |
| | | | |

| | | | |
|---------------------|-----------------|--|------------------------|
| Bestand | Massivholz | | B1 Bau 1 |
| Abbruch | Holzwerkstoff | | B2 Bau 2 |
| Stahlbeton | Naturstein | | HW Hauswerktrakt |
| Beton vorfabriziert | roher Boden | | TH Turnhallenwerktrakt |
| Backstein | FB fertig Boden | | |
| Kalksandstein | | | |
| Dämmung | | | |

Sämtliche Masse verstehen sich als Rohmass. Türhöhen sind von OK fertig Boden bis UK inkl. Sturz. Alle Masse sind vom Unternehmer eigenverantwortlich am Bau zu prüfen. Unstimmigkeiten sind der Bauleitung unverzüglich mitzuteilen.

Stand 08.04.2019

| | | |
|---------|--|--|
| Objekt | Gesamtsanierung Schulanlage Schollenholz, Fliederstrasse 10, 8500 Frauenfeld | |
| Bauherr | Primarschulgemeinde Frauenfeld, St. Gallerstrasse 25, 8501 Frauenfeld | |

| | | | |
|------------|-------------------------|--|----------------------|
| 095 | Werktrakt | Schnitt A, B | Ausschreibung |
| Plannummer | 095.WT.50.003 | Ballerstrasse 29 8500 Frauenfeld T 052 725 01 70 www.laenerbaer.ch | Format 10559.4 |
| Architekt | Laener Baer Architekten | | Massstab 1:50 |
| | | | Erstellt 03.01.2019 |
| | | | Revidiert 08.04.2019 |
| | | | Zechner pl sq |

Wichtige Klare:
±0.00 = 412.00 m ü. M.

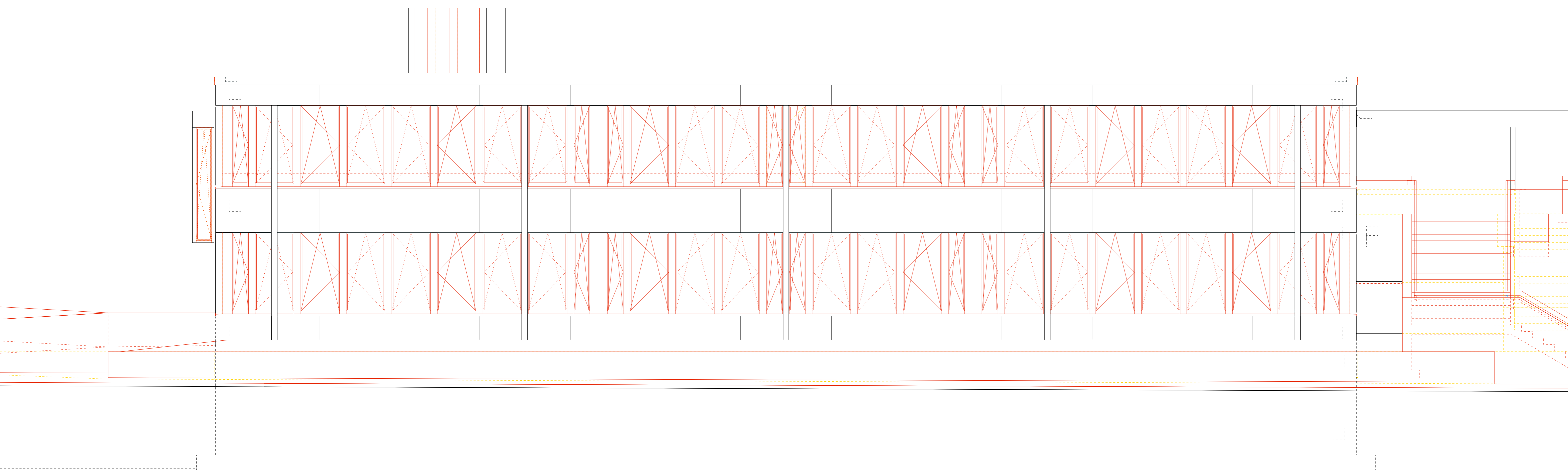



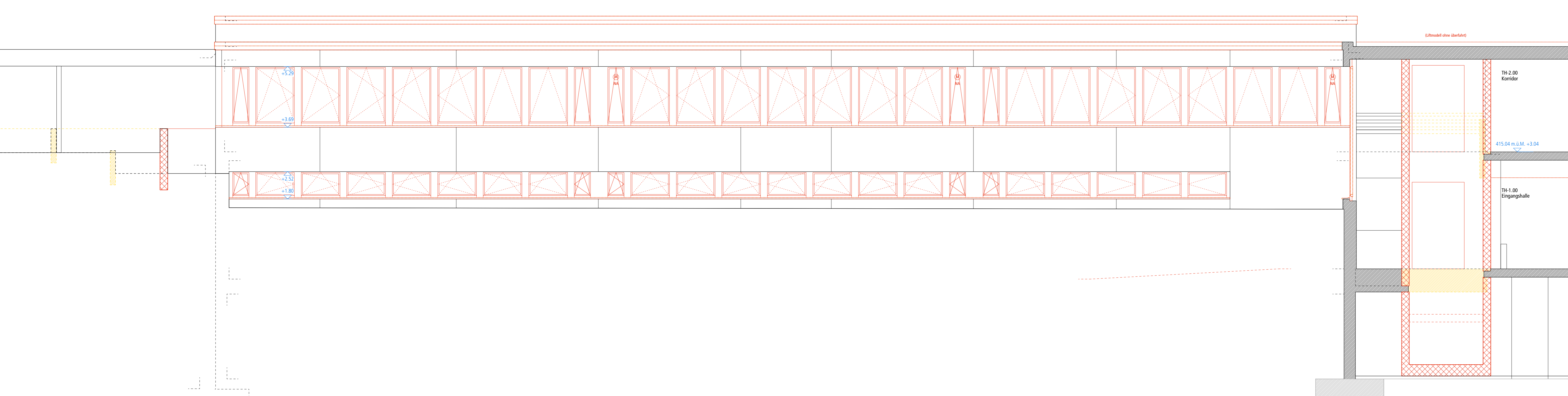





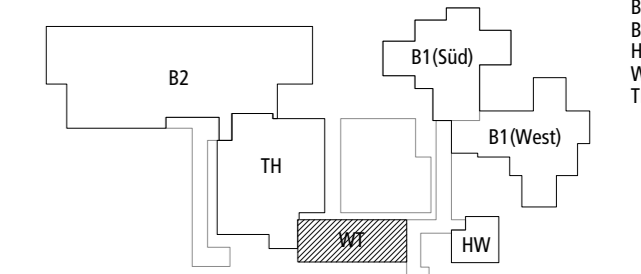

Nordfassade

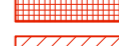

Südfassade

| Index | Datum | Änderung | Zeichner |
|-------|-------|----------|----------|
| | | | |
| | | | |
| | | | |
| | | | |
| | | | |
| | | | |
| | | | |
| | | | |
| | | | |

| | | | | |
|---|---|---|----------------|----------------|
|  Bestand |  Massivholz |  | Bau 1 Bau 2 | |
|  Abbruch |  Holzwerkstoff | | B2 HW TH | Hauptwerktrakt |
|  Stahlbeton |  Naturstein | | B1(West) | Tumhalle |
|  Beton vorfabriziert | RB FB | | WT HW | |
|  Backstein | roher Boden | | | |
|  Kalksandstein | fertig Boden | | | |
|  Dämmung | | | | |

Sämtliche Masse verstehen sich als Rohmass. Türhöhen sind von OK fertig Boden bis UK inkl. Sturz. Alle Masse sind vom Unternehmer eigenverantwortlich am Bau zu prüfen. Unstimmigkeiten sind der Bauleitung unverzüglich mitzuteilen. Wichtige Maasse: ±0.00 = 412.00 m.ü.M.

Stand 08.04.2019

| | | | |
|------------|--|----------------------|---------------------|
| Objekt | Gesamtsanierung Schulanlage Schollenholz, Fliederstrasse10, 8500 Frauenfeld | Format | 105/59.4 |
| Bauherr | Primarschulgemeinde Frauenfeld, St. Gallerstrasse 25, 8501 Frauenfeld | Massstab | 1:50 |
| 095 | Werktrakt Nord-, Südfassade | Ausschreibung | Erstellt 03.01.2019 |
| Plannummer | 095.WT.50.004 | Revidiert | 08.04.2019 |
| Architekt | Lauerer Baer Architekten Ballerstrasse 29 8500 Frauenfeld T 052 725 01 70 www.lauererbaer.ch | Zechner | pl_sq |

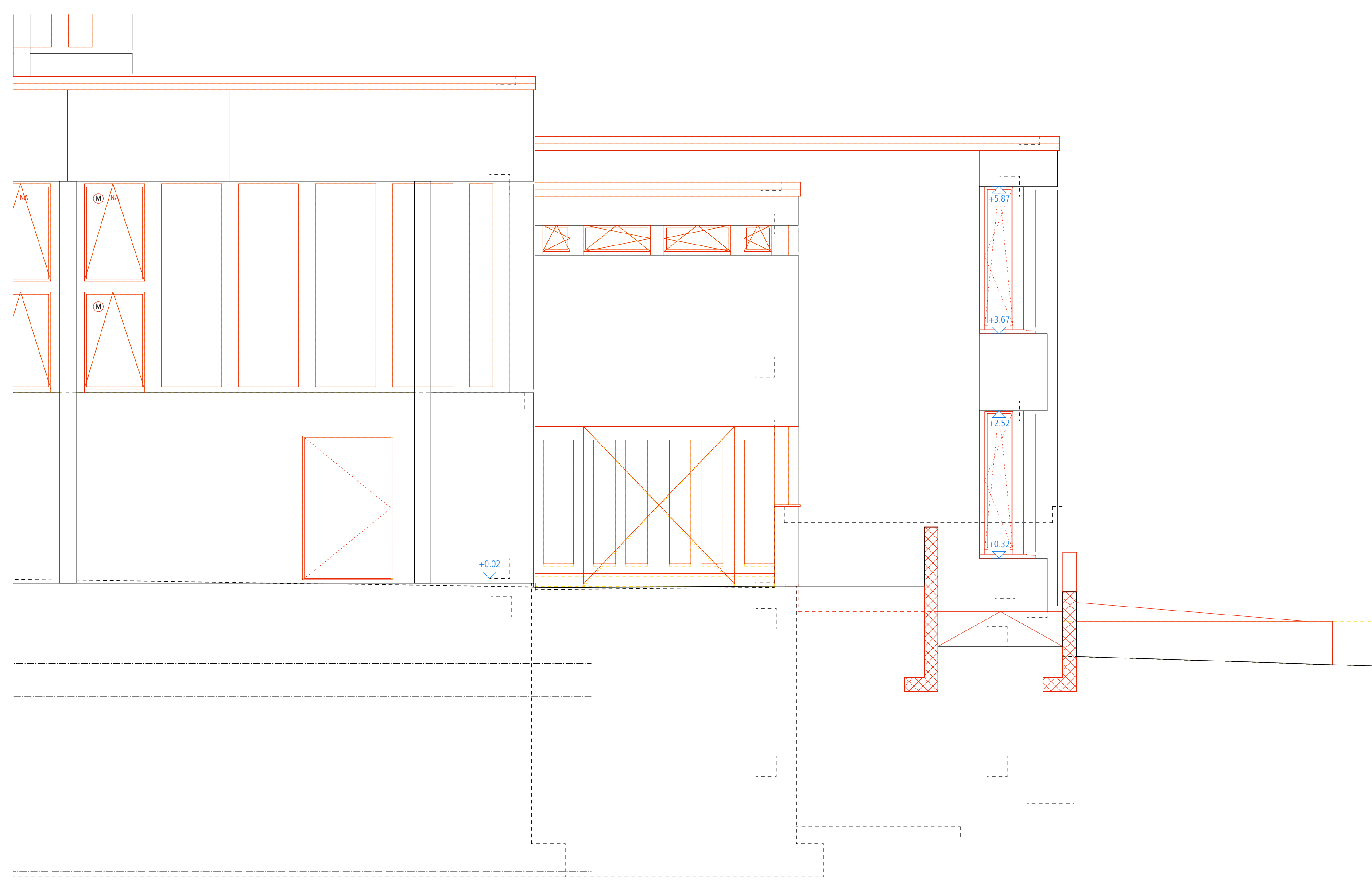

Ostfassade

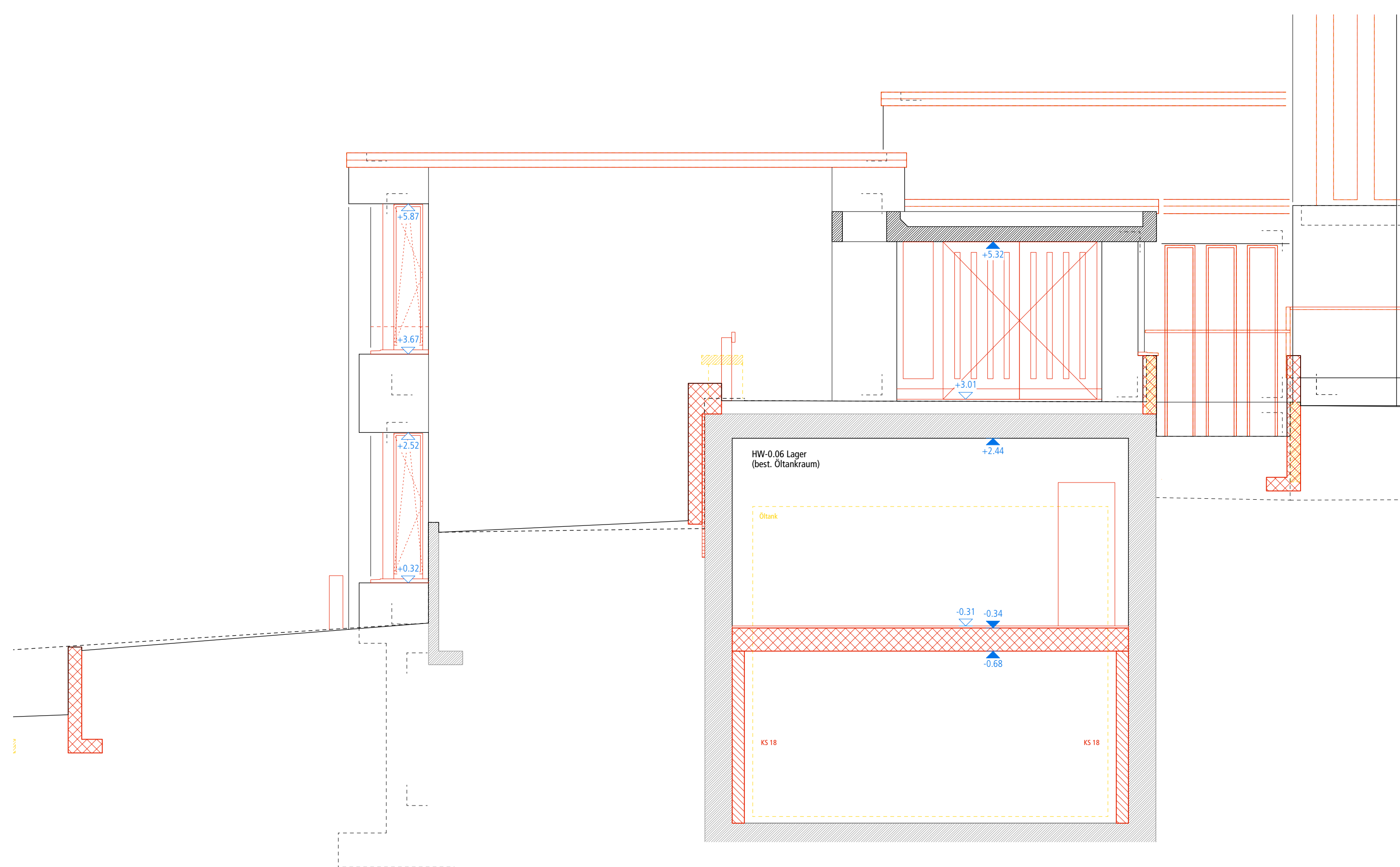

Westfassade

| Index | Datum | Änderung | Zeichner |
|-------|-------|----------|----------|
| | | | |
| | | | |
| | | | |
| | | | |
| | | | |
| | | | |
| | | | |
| | | | |
| | | | |
| | | | |
| | | | |

| | | | | |
|---------------------|---------------|----|---------------|-----------------|
| Bestand | Massivholz | | B1 | Bau 1 |
| Abbruch | Holzwerkstoff | | B2 | Bau 2 |
| Stahlbeton | Naturstein | TH | Hauswarttrakt | Werktrakt |
| Beton vorfabriziert | RB | WT | Werktrakt | Turnhallentrakt |
| Backstein | FB | HW | B1(Süd) | |
| Kalksandstein | | | B1(West) | |
| Dämmung | | | | |

Sämtliche Masse verstehen sich als Rohmass. Türhöhen sind von OK fertig Boden bis UK roh Sturz. Alle Masse sind vom Unternehmer eigenverantwortlich am Bau zu prüfen. Unstimmigkeiten sind der Bauleitung unverzüglich mitzuteilen.

Wichtige Koten:
±0.00 = 412.00 m.ü.M.

Stand 08.04.2019

| | | |
|---------|---|--|
| Objekt | Gesamtsanierung Schulanlage Schollenholz, Fliederstrasse10, 8500 Frauenfeld | |
| Bauherr | Primarschulgemeinde Frauenfeld, St. Gallerstrasse 25, 8501 Frauenfeld | |

| | | | | |
|------------|--|----------------------|-----------|------------|
| 095 | Werktrakt | Ausschreibung | Format | 63/59.4 |
| | Ost-, Westfassade | | Masstab | 1:50 |
| Plannummer | 095.WT.50.005 | | Erstellt | 03.01.2019 |
| Architekt | Lauener Baer Architekten Balierstrasse 29 8500 Frauenfeld T 052 725 01 70 www.lauenerbaer.ch | | Revidiert | 08.04.2019 |
| | | | Zeichner | pl, sq |